



# VIGISAT

-Le globe tracker-

VigiSat est une solution autonome, multi protocole, simple et économique de supervision des GSM PTI GPS de notre gamme.

Plug-in de la version professionnelle de GoogleEarth.

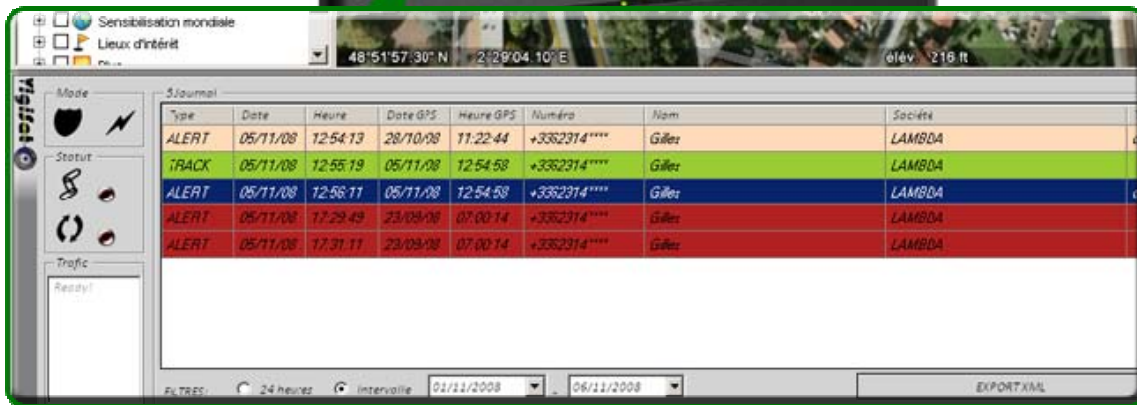
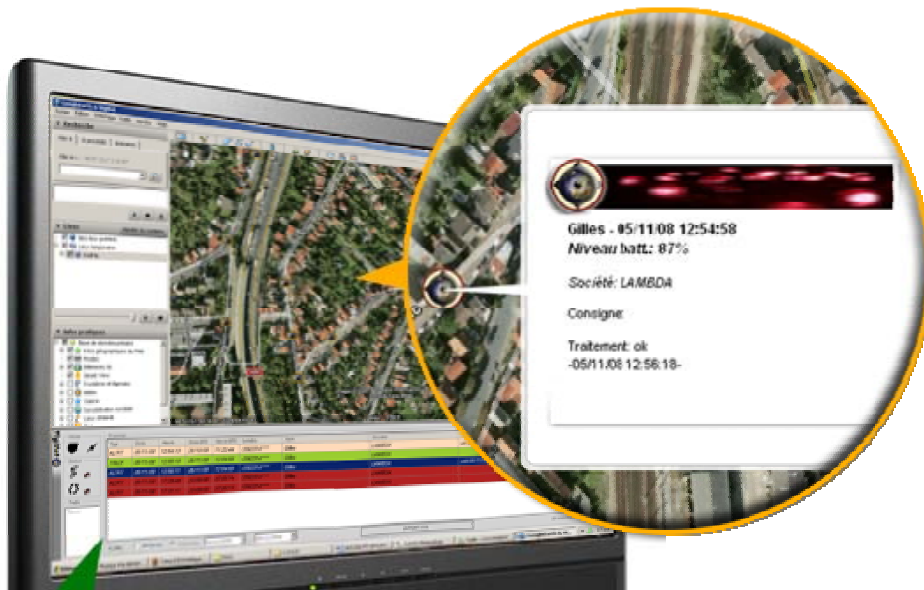

- ✓ Illimité, pas de Webservice
- ✓ Pas d'abonnement autre que la licence
- ✓ Alarmes PTI, Manuelle, Batterie...
- ✓ Tracking ponctuel à la demande
- ✓ Fonctionne en tâche de fond
- ✓ Alerte sonore et visuelle
- ✓ Tests cycliques du modem
- ✓ Modem USB fourni



## Présentation

- ✓ **Logiciel 100% standalone sur la dernière plateforme .NET 3.5**
- ✓ **Compatible Windows XP SP1 et plus**
- ✓ **Configuration et paramétrage simplifiés**
- ✓ **Fonctionne avec un modem GSM fourni (carte SIM requise)**
- ✓ **VigiSat historise les événements et alerte l'utilisateur pour toute alarme**
- ✓ **S'intègre à l'écran sous la fenêtre GoogleEarth**
- ✓ **Affiche les événements dans l'interface de GoogleEarth**
- ✓ **VigiSat permet à toute plateforme de supervision de géolocaliser les alarmes**
- ✓ **La solution permet aussi d'interroger à volonté la position de chaque balise GSM**
- ✓ **Compatible avec les produits les plus reconnus (5500 PTI, N82 PTI, GH1202 PTI...)**
- ✓ **Livré avec modem GSM USB, Clef de protection et CD d'installation**

## Fonctionnement

- ✓ **Le logiciel s'installe simplement et automatiquement via le CD fourni**
- ✓ **Télécharger GoogleEarth version professionnelle sur le site officiel**
- ✓ **Le modem directement branché est reconnu par Windows (plug&play)**
- ✓ **Il suffit dès lors de déclarer le modem et les pointeurs PTI GPS dans la configuration**
- ✓ **La solution est désormais prête et sécurisé par mot de passe et tests cycliques**
- ✓ **Toute alarme provenant d'un pointeur PTI GPS est alors signalée**
- ✓ **Une alarme sonore retentit, le logiciel s'ouvre et l'événement est enregistré**
- ✓ **L'opérateur peut consulter les consignes associées et acquitter l'événement**
- ✓ **La supervision permet en mode utilisateur de demander des positions ponctuelles**
- ✓ **Multiples utilisations : technicien, agent d'entretien, sécurité personnelle...**

## Extensions

- ✓ **VigiSat est multi langue, Français et Anglais d'origine, il est aisé d'en ajouter d'autres**
  - ✓ **Possibilité d'exportation des données via le format XML**
  - ✓ **GoogleEarth est remis à jour en permanence, la cartographie est dynamique**
  - ✓ **Traçabilité des marchandises ou des véhicules**
  - ✓ **Sécurisation des personnes handicapées ou âgées, alarme périmétrique (geofencing)**
  - ✓ **Prochainement : Renvoi des coordonnées en clair vers d'autres supports**
  - ✓ **Prochainement : Liaison avec d'autres systèmes cartographiques**
-